



Informe Cumplimiento del Convenio de Desempeño Colectivo año 2024 Subsecretaría de Transportes – febrero 2025

Unidad de Planificación y Control de Gestión
DIVISIÓN DE GESTIÓN, TECNOLOGÍA Y PROCESOS

1. ANTECEDENTES GENERALES

INTRODUCCIÓN

El Convenio de Desempeño Colectivo (CDC) es un instrumento de gestión pública, definido en base a metas de gestión por equipo de trabajo, cuyo cumplimiento se encuentra asociado a un bono de desempeño del 8% de la remuneración base de los/as funcionarios/as. Las metas las establecen los(as) Jefes de Servicio y son sancionadas por el Ministro(a) del ramo, conforme a lo estipulado en el Decreto Supremo N° 983 del Ministerio de Hacienda para la aplicación de incremento por desempeño colectivo del artículo 7º de la ley N° 19.553. A continuación, se presentan los tramos de cumplimiento y los niveles de exigencia de las metas:

Tramos de Cumplimiento Incentivo

Porcentaje de Cumplimiento Global de los equipos de trabajo	Porcentaje de Incentivo a Percibir por los equipos de trabajo
≥ 90%	8%
≥75% y < 90%	4%
<75%	0%

Nivel de Exigencia Metas

Nivel de cumplimiento meta	Porcentaje Ponderador a Obtener
≥ 100%	100%
≥0% y < 100%	Cumplimiento proporcional

ESTRUCTURA GENERAL CDC AÑO 2024

Cabe señalar que el CDC del año 2024 de la Subsecretaría de Transportes fue aprobado mediante la Resolución Exenta N° 4.865/2023 de fecha 06 de diciembre de 2023, conforme a lo estipulado en el D.S 983/2003 del Ministerio de Hacienda para la aplicación de incremento por desempeño colectivo del artículo 7º de la ley N° 19.553, el que fue rectificado mediante la resolución N° 1.876 de 20 de mayo de 2024.

En consideración a la misión institucional, a los objetivos y productos estratégicos de la Subsecretaría de Transportes, se comprometieron para el CDC 2024, 130 metas de gestión, en 32 equipos de trabajo conformados por 888 funcionarios/as definidos en el Anexo N°1 del CDC, distribuidos de la siguiente manera:

EQUIPO DE TRABAJO	N° INDICADORES	N° FUNCIONARIOS/AS
Gabinete Ministra(o), Auditoría Ministerial y Unidad de Prensa	3	10
Gabinete Subsecretario(a) y Auditoría Interna	4	18
División de Normas y Operaciones	4	25
Centro de Control y Certificación Vehicular	4	15
Directorio de Transporte Público Metropolitano	4	55
División de Transporte Público Regional	4	65
Programa Nacional de Fiscalización	5	194
Coordinación de Desarrollo Logístico	5	13
Coordinación de Usuarios	3	18
Programa de Vialidad y Transporte Urbano, SECTRA.	5	29
Unidad Operativa de Control de Tránsito	4	51
Comisión Nacional de Seguridad del Tránsito	5	21
División Legal	3	20
Coordinación de Personas	4	26
División de Administración y Finanzas (DAF)	4	60

EQUIPO DE TRABAJO	N° INDICADORES	N° FUNCIONARIOS/AS
División de Gestión, Tecnología y Procesos	4	29
Seremitt Región de Arica y Parinacota	3	10
Seremitt Región de Tarapacá	4	11
Seremitt Región de Antofagasta	3	9
Seremitt Región de Atacama	3	7
Seremitt Región de Coquimbo	3	12
Seremitt Región de Valparaíso	5	19
Seremitt Región Metropolitana	5	62
Seremitt Región del Libertador General Bernardo O'Higgins	5	10
Seremitt Región del Maule	5	12
Seremitt Regiones de Ñuble	4	8
Seremitt Regiones del Biobío	5	22
Seremitt Región de la Araucanía	5	16
Seremitt Región de Los Ríos	4	11
Seremitt Región de Los Lagos	5	14
Seremitt Región de Aysén del General Carlos Ibáñez del Campos	3	5
Seremitt Región de Magallanes y de la Antártica Chilena	3	11
TOTAL	130	888

2. RESULTADOS PRELIMINARES CONVENIO DE DESEMPEÑO COLECTIVO AL CIERRE DEL AÑO 2024

ESTADO DE AVANCE GENERAL POR EQUIPO DE TRABAJO O CENTRO DE RESPONSABILIDAD

El presente informe se elabora conforme a las disposiciones establecidas en el artículo 23° del párrafo 5° del D.S 983/2003 y tiene por objetivo informar los resultados del nivel de cumplimiento global alcanzado al 31 de diciembre de 2024 por los 32 equipos de trabajo que forman parte del Convenio de Desempeño Colectivo de la Subsecretaría de Transportes, conforme al desempeño de sus indicadores y metas asociadas a los objetivos de gestión definidos para cada uno de ellos. Este informe pone énfasis en el nivel de cumplimiento global de cada equipo, destacando aquellos indicadores no cumplidos al cierre del año 2024.

Cabe hacer presente que este Informe Preliminar debe ser enviado a más tardar el 31 de enero a las Asociaciones de Funcionarios y Funcionarias, según lo establecido en el Decreto N°983 que aprueba el reglamento para la aplicación de incremento por desempeño colectivo del artículo 7° de la ley 19.553; para finalmente pasar a validación de auditoría ministerial durante el mes de febrero, por lo que los resultados podrían variar durante este periodo.

El nivel de cumplimiento global de cada equipo se calcula multiplicando el nivel de cumplimiento efectivo de cada una de las metas de gestión por el ponderador asignado, sumándose luego todos estos ponderadores y expresándose en un valor porcentual acumulado final.

A continuación, se presentan los resultados del cumplimiento global al 31 de diciembre del año 2024 obtenidos por los Equipos de Trabajo de la Subsecretaría de Transportes.

CUMPLIMIENTO GLOBAL POR CENTRO DE RESPONSABILIDAD

1.1.1 CUMPLIMIENTO GLOBAL EQUIPOS NIVEL CENTRAL

N°	Centro de responsabilidad	Nivel de cumplimiento global
1	GABINETE MINISTRO(A), AUDITORÍA MINISTERIAL Y UNIDAD DE PRENSA	99,7%
2	GABINETE SUBSECRETARIO(A) Y AUDITORÍA INTERNA	99,8%
3	DIVISIÓN DE NORMAS Y OPERACIONES	100,0%
4	CENTRO DE CONTROL Y CERTIFICACIÓN VEHICULAR	100,0%
5	DIRECTORIO DE TRANSPORTE PÚBLICO METROPOLITANO (DTPM)	100,0%
6	DIVISIÓN DE TRANSPORTE PÚBLICO REGIONAL	96,0%
7	PROGRAMA NACIONAL DE FISCALIZACIÓN	100,0%
8	COORDINACIÓN DE DESARROLLO LOGÍSTICO	100,0%
9	COORDINACIÓN DE USUARIOS	100,0%
10	PROGRAMA DE VIALIDAD Y TRANSPORTE URBANO, SECTRA	97,6%
11	UNIDAD OPERATIVA DE CONTROL DE TRÁNSITO	100,0%
12	COMISION NACIONAL DE SEGURIDAD DEL TRÁNSITO (CONASET)	100,0%
13	DIVISIÓN LEGAL	100,0%
14	COORDINACIÓN DE PERSONAS	100,0%
15	DIVISIÓN DE ADMINISTRACIÓN Y FINANZAS	100,0%
16	DIVISIÓN DE GESTIÓN, TECNOLOGÍA Y PROCESOS	100,0%

1.1.2 CUMPLIMIENTO GLOBAL EQUIPOS NIVEL REGIONAL

N°	Centro de responsabilidad	Nivel de cumplimiento global
17	SEREMITT DE ARICA Y PARINACOTA	100,0%
18	SEREMITT DE TARAPACÁ	100,0%
19	SEREMITT DE ANTOFAGASTA	99,9%
20	SEREMITT DE ATACAMA	97,5%
21	SEREMITT DE COQUIMBO	96,6%
22	SEREMITT DE VALPARAÍSO	95,6%
23	SEREMITT METROPOLITANA	100,0%
24	SEREMITT DEL LIBERTADOR BERNARDO O'HIGGINS	99,3%
25	SEREMITT DEL MAULE	100,0%
26	SEREMITT DE ÑUBLE	97,7%
27	SEREMITT DEL BIOBÍO	97,5%
28	SEREMITT DE LA ARAUCANÍA	97,6%
29	SEREMITT DE LOS RÍOS	100,0%
30	SEREMITT DE LOS LAGOS	92,5%
31	SEREMITT DE AYSÉN DEL GENERAL CARLOS IBÁÑEZ DEL CAMPO	100,0%
32	SEREMITT DE MAGALLANES Y LA ANTÁRTICA CHILENA	100,0%

1.1.3 ANÁLISIS GENERAL

El avance global observado al cierre del mes de diciembre del año 2024 muestra que todos los equipos de trabajo se encuentran en condiciones de obtener el 100% de incentivo, previa validación de la Unidad de Auditoría y del Ministro de Transportes y Telecomunicaciones.

El 59,4% de los centros de responsabilidad (19 equipos de trabajo) presentaron un cumplimiento global del 100%, es decir, la totalidad de sus indicadores cumplieron con las metas establecidas. El resto de los centros de responsabilidad presentaron desviaciones en el cumplimiento de las metas para uno o más de sus indicadores.

Se puede observar que:

- ✓ El 42% de los indicadores comprometidos estableció una meta de 90% o superior. De éstos, el 12% (16) superó dicha meta.
- ✓ Se comprometieron tres indicadores con una meta establecida en un 100%, y todos ellos superaron la meta.
- ✓ El 18% de los indicadores corresponde a la ejecución de Planes, y todos los centros de responsabilidad que los formularon cumplieron con lo allí programado.
- ✓ El indicador con el cumplimiento más bajo fue “Porcentaje de actas de fiscalización de PRT con observaciones de posibles incumplimientos cerrados en los plazos establecidos en el período t”, del centro de responsabilidad de la Seremitt de Los Lagos.
- ✓ El mayor sobre cumplimiento lo presentó la División de Normas y Operaciones con un 142,9%, en el indicador “Porcentaje de cumplimiento del Plan Anual de Seguimiento del Comité de Regulación”, ya que la meta la estableció en un 70%, y se cumplió con todas las actividades.

Durante el año, el cumplimiento de las metas fue sostenido y, en promedio, los equipos de trabajo de los Centros de Responsabilidad alcanzaron el 90% de cumplimiento ya al mes de septiembre.

Lo anterior se puede observar en el siguiente cuadro1:

	Febrer	Marz	Abril	Mayo	Juni	Julio	Agost	Septiem	Octub	Noviem	Diciem
GABINETE MINISTRO	69,4%	75,1%	71,1%	82,4%	86,6%	91,0%	95,7%	96,2%	99,9%	100,0%	99,7%
GABINETE SUBSE	41,6%	46,1%	58,3%	67,1%	69,5%	76,5%	86,9%	92,0%	99,6%	99,7%	99,8%
DNO	60,9%	56,6%	54,8%	66,4%	80,6%	87,7%	94,8%	96,8%	96,8%	96,8%	100,0%
3CV	80,0%	100,0%	99,9%	100,0%	98,4%	99,7%	100,0%	100,0%	100,0%	100,0%	100,0%
DTPM	20,0%	53,3%	59,7%	65,6%	71,6%	78,2%	83,9%	90,3%	95,5%	99,3%	100,0%
DTPR	8,4%	86,5%	89,9%	92,1%	94,1%	95,1%	95,8%	96,0%	95,8%	95,8%	96,0%
PNF	30,8%	41,0%	53,9%	57,8%	62,1%	67,6%	73,9%	81,0%	96,3%	100,0%	100,0%
CDL	15,0%	35,6%	40,6%	40,6%	71,5%	71,5%	75,7%	82,1%	82,1%	84,7%	100,0%
CUS	40,0%	40,0%	53,8%	57,0%	68,6%	74,8%	81,1%	96,8%	96,8%	96,8%	100,0%
SECTRA	25,9%	55,1%	58,3%	60,7%	63,0%	71,8%	74,6%	82,8%	85,9%	92,4%	97,6%
UOCT	33,3%	63,3%	68,4%	72,6%	76,4%	80,5%	81,0%	88,1%	92,4%	96,7%	100,0%
CONASET	23,1%	64,4%	70,9%	73,5%	79,1%	83,5%	91,7%	95,2%	100,0%	100,0%	100,0%
DL	42,4%	59,2%	68,0%	68,0%	78,2%	78,2%	78,2%	88,3%	88,3%	93,7%	100,0%
CdP	50,0%	84,4%	85,0%	85,8%	90,0%	90,0%	90,8%	91,7%	95,8%	99,2%	100,0%
DAF	34,2%	93,0%	94,6%	94,7%	94,5%	100,0%	96,5%	97,0%	97,0%	98,6%	100,0%
DGTP	50,0%	55,4%	55,4%	60,8%	60,8%	70,5%	70,5%	77,5%	82,0%	88,1%	100,0%
SR ARICA Y PARINACOTA	58,9%	58,0%	71,4%	77,1%	81,4%	85,7%	91,4%	94,2%	98,5%	100,0%	100,0%
SR TARAPACÁ	60,0%	66,8%	75,9%	88,0%	91,1%	93,1%	95,2%	97,3%	100,0%	100,0%	100,0%
SR ANTOFAGASTA	55,2%	51,8%	70,5%	74,3%	79,1%	83,8%	88,8%	93,7%	94,1%	98,4%	99,9%
SR ATACAMA	60,0%	62,6%	68,3%	72,5%	79,4%	84,9%	88,2%	92,3%	97,5%	97,5%	97,5%
SR COQUIMBO	18,1%	19,5%	24,0%	34,3%	41,4%	75,0%	85,1%	89,4%	96,6%	96,6%	96,6%
SR VALPARAÍSO	56,3%	55,9%	64,8%	72,6%	74,5%	79,7%	85,4%	89,6%	91,9%	94,5%	96,0%
SR RM	97,5%	98,1%	98,6%	98,6%	99,3%	99,4%	99,9%	100,0%	100,0%	100,0%	100,0%
SR O' HIGGINS	41,8%	50,2%	53,1%	74,5%	78,2%	83,3%	88,5%	95,3%	98,5%	100,0%	99,3%
SR MAULE	63,4%	67,7%	71,4%	73,8%	77,1%	84,0%	91,9%	95,7%	99,3%	100,0%	100,0%
SR ÑUBLE	52,6%	42,9%	60,5%	65,7%	72,5%	80,6%	89,4%	93,2%	97,7%	97,7%	97,7%
SR BIOBÍO	70,9%	67,6%	73,0%	77,9%	83,1%	86,5%	91,1%	93,3%	95,8%	98,0%	97,5%
SR ARAUCANÍA	59,1%	65,4%	72,1%	79,3%	84,1%	88,9%	91,7%	94,0%	93,8%	95,1%	97,6%
SR LOS RÍOS	50,0%	50,8%	79,5%	83,9%	88,4%	91,0%	94,6%	95,9%	99,9%	100,0%	100,0%
SR LOS LAGOS	59,6%	61,3%	65,3%	71,0%	75,3%	80,0%	85,5%	90,5%	90,7%	92,2%	92,5%
SR AYSÉN	24,9%	27,3%	75,7%	79,5%	83,5%	88,8%	94,0%	100,0%	100,0%	100,0%	100,0%
SR MAGALLANES	61,9%	68,2%	60,0%	69,9%	74,5%	84,2%	88,7%	93,2%	97,4%	100,0%	100,0%
PROMEDIO	47,3%	60,1%	67,7%	73,1%	78,4%	83,9%	88,1%	92,5%	95,5%	97,2%	99,0%

Con relación al monitoreo de la metas y objetivos se emitieron mensualmente Reportes de cumplimiento, en los que se informan las desviaciones detectadas de forma preventiva. Una presentación de este reporte se realiza durante el segundo Comité Ejecutivo de cada mes de la Subsecretaría de Transportes Adicionalmente, y a partir del año 2025, se tiene programada una presentación equivalente durante la segunda reunión de cada mes de coordinación entre Gabinete de la Subsecretaría con los Seremitt regionales para así reforzar el monitoreo de los avances y prevenir a tiempo eventuales retrasos en los compromisos que puedan devenir en posteriores

¹ Se observa el cumplimiento por Equipo de Trabajo mensual. En rojo se ubican los resultados bajo el 75% que no recibirían el incentivo; en amarillo se encuentran los resultados iguales o mayores de 75% y bajo el 90%, que recibirían la mitad del incentivo; y finalmente en verde, se encuentran los resultados iguales o mayores de 90%, y que corresponde al 100% del incentivo.

incumplimientos. Asimismo, y en coordinación con la Unidad de Auditoría Interna se han realizado auditorías internas a los resultados parciales y se ha instaurado carpetas compartidas únicas para ambas unidades, con el fin de favorecer una revisión conjunta con dicha unidad a los medios de verificación, esto con el fin de garantizar resultados consistentes entre ambas unidades y evitando la duplicidad de solicitudes de información hacia los Centros de Responsabilidad.

Finalmente cabe mencionar que el Convenio de Desempeño 2024 sufrió rectificaciones, mediante la resolución exenta N°1876/2024 DGTP del 20 de mayo de 2024, resumidas en el siguiente cuadro:

Centro de responsabilidad	Indicador	Rectificación
SEREMITT región Metropolitana	Solicitud de Acreditación de Vehículo de Escuela de Conductores Profesionales y No Profesionales	Justificación de la Rectificación: <ul style="list-style-type: none"> - Corregir error gramatical - Especificar medio de verificación.
SEREMITT región Metropolitana	Porcentaje de resoluciones de absolución, aplicación de sanción o declaración de terminación del proceso por cualquier causa, en procesos sancionatorios a servicios de transporte público, modalidad bus interurbano, bus rural y taxi básico, enviadas para su notificación y, reportes de Inspección sin mérito para formular cargos devueltos a PNF, dentro del plazo en el período t.	Se debe resolver error de interpretación en nota técnica N°7, ésta debe ser igual a la contemplada en el CDC 2024. El equipo de trabajo para este indicador solo modificó el porcentaje de cumplimiento de 2023 a 2024, todo el resto se mantiene igual.
División de gestión, tecnología y procesos	Porcentaje de actividades cumplidas en plazo del Plan de Seguridad de la Información en el período t	Se debe corregir fecha de aprobación de Plan.
División de gestión, tecnología y procesos	Porcentaje de Procedimientos Administrativos y/o Trámites sin canal digital, que inician de partes, con propuesta de formulario de inicio validada al año t.	<ul style="list-style-type: none"> - Se añade nuevo medio de verificación - Se rectifica medio de verificación N°3, precisando nombre. - Se precisa medio de verificación N°4

Informe Preliminar de Cumplimiento CDC año 2024
Subsecretaría de Transportes

Centro de responsabilidad	Indicador	Rectificación
		<ul style="list-style-type: none"> - Se rectifica nota N°4, que ajusta concepto de “inicio de partes” - Se rectifica nombre de ente validador.
División Legal	Porcentaje de actividades realizadas del Plan de trabajo para la elaboración de guías e instructivos con enfoque de género, en el marco de la Agenda de Género 2023 - 2026 del Ministerio.	Se elimina medio de verificación N°3.
Directorio de Transporte Público Metropolitano	Porcentaje de actividades para la implementación de un Plan de Fortalecimiento de Equipos realizadas en plazo en el año t.	Modificación del numeral N°5 de la nota técnica N°3, incorporando que los informes serán enviados mediante correo electrónico al Director/a del Programa o a quien le subrogue.
Coordinación de Personas	Procesos de selección que cumplen con el plazo definido para la etapa filtro curricular en el año t.	Modificar nota N° 2, específicamente, aumentar de 5 a 7 días hábiles la entrega de filtro curricular cuando no se disponga de plataforma para rendición de pruebas psicolaborales.

RESUMEN DE CUMPLIMIENTO PRELIMINAR DE LOS INDICADORES DEL CDC AÑO 2024 POR EQUIPO DE TRABAJO

En este apartado se presenta la información global de los indicadores y el detalle del cumplimiento por equipo de trabajo.

El siguiente gráfico muestra las proporciones de cumplimiento de los 130 indicadores, clasificándose en: sobrecumplidos, cumplidos, parcialmente cumplidos e incumplidos al cierre del año 2024:

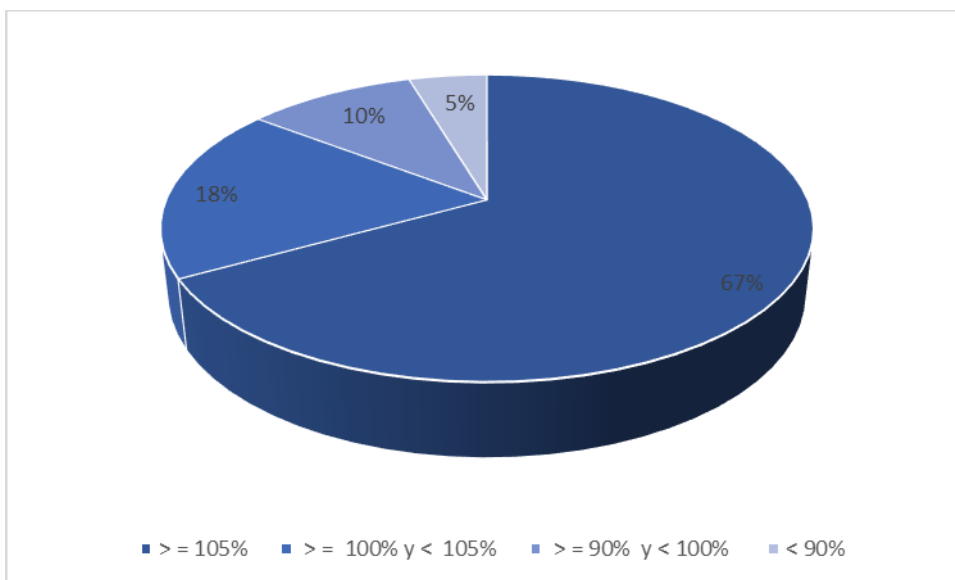

En cifras globales de un total de 130 indicadores, 87 de ellos terminaron su medición con un resultado sobre 105%; 24 obtuvieron un cumplimiento de entre 100% y menos de 105%; 13 no lograron la meta, pero estuvieron sobre el 90% de cumplimiento; y seis de los indicadores estuvieron bajo el 90% de cumplimiento.

En el siguiente informe se identifican los indicadores categorizándolos como: sobre cumplido, cumplidos, parcialmente cumplidos e incumplidos, según la siguiente definición:

Nivel de cumplimiento de indicadores		Descripción
	Sobrecumplimiento	> = 105%
	Cumplimiento	> = 100% y < 105%
	Cumplimiento Parcial	> = 90% y < 100%
	Incumplimiento	< 90%

A continuación, se observa el detalle de cumplimiento de cada Centro de Responsabilidad con sus indicadores.

3. DETALLE DE CUMPLIMIENTO GLOBAL POR EQUIPO DE TRABAJO

EQUIPO DE TRABAJO N°1: GABINETE MINISTRO(A), AUDITORÍA MINISTERIAL Y UNIDAD DE PRENSA

Indicadores	Meta	Numerador	Denominador	Resultado acumulado	Nivel de cumplimiento	Ponderación obtenida	Nivel de cumplimiento global
Porcentaje de reuniones del Comité de Prensa Ministerial y regional realizadas en el año t	90%	56	52	107,7%	119,7%	35,0%	99,7%
Porcentaje de Oficios del Congreso Nacional recibidos y derivados por el Gabinete del Ministro/a con seguimiento dentro de plazo en el período t	93%	140	152	92,1%	99,0%	29,7%	
Porcentaje de audiencias respondidas a través del Portal de Lobby por Gabinete del Ministro/a dentro de plazo en el año t	97%	302	305	99,0%	102,1%	35%	

EQUIPO DE TRABAJO N°2: GABINETE SUBSECRETARIO(A) Y AUDITORÍA INTERNA

Indicadores	Meta	Numerador	Denominador	Resultado acumulado	Nivel de cumplimiento	Ponderación obtenida	Nivel de cumplimiento global
Porcentaje de cumplimiento de Comités Ejecutivos a realizar durante el año t	96%	27	26	103,8%	108,2%	30%	99,8%
Porcentaje de Oficios SAIP firmados por el Subsecretario/a dentro de plazo en el período t.	95%	837	883	94,8%	99,8%	29,9%	
Porcentaje de informes de auditoría interna emitidos dentro del plazo en el período t	94%	15	16	93,8%	99,7%	24,9%	
Porcentaje de actividades rutinarias reportadas al CAIGG	80%	7	7	100,0%	125,0%	15,0%	

EQUIPO DE TRABAJO N°3: DIVISIÓN DE NORMAS Y OPERACIONES

Indicadores	Meta	Numerador	Denominador	Resultado acumulado	Nivel de cumplimiento	Ponderación obtenida	Nivel de cumplimiento global
Porcentaje de solicitudes de acceso a la información pública (SAIP) respondidas por un experto/a dentro de plazo y sin rechazo en el período t	93%	150	151	99,3%	106,8%	15,0%	100,0%
Porcentaje de normas priorizadas enviadas a tramitación en el periodo t	70%	8	11	72,7%	103,9%	35,0%	
Porcentaje de solicitudes de permisos ocasionales en circuito cerrado de pasajeros tramitadas en plazo en el periodo t	80%	18.882	19.150	98,6%	123,3%	25,0%	
Porcentaje de cumplimiento del Plan Anual de Seguimiento del Comité de Regulación.	70%	14	14	100,0%	142,9%	25,0%	

EQUIPO DE TRABAJO N°4: CENTRO DE CONTROL Y CERTIFICACIÓN VEHICULAR

Indicadores	Meta	Numerador	Denominador	Resultado acumulado	Nivel de cumplimiento	Ponderación obtenida	Nivel de cumplimiento global
Porcentaje de ensayos de homologación de vehículos realizados dentro de plazo en el período t	95%	327	329	99,4%	104,6%	30,0%	100,0%
Porcentaje de respuestas de certificación de sillas realizadas dentro de plazo en el periodo t.	80%	237	263	90,1%	112,6%	20,0%	
Porcentaje de Facturas Emitidas dentro de plazo en el período t	94%	948	987	96,0%	102,2%	30,0%	
Porcentaje de facturas aceptadas comercialmente o por omisión y recepcionadas en el año t, con expediente de pago aprobado y referenciado.	80%	119	125	95,2%	119,0%	20,0%	

EQUIPO DE TRABAJO N°5: DIRECTORIO DE TRANSPORTE PÚBLICO METROPOLITANO (DTPM)

Indicadores	Meta	Numerador	Denominador	Resultado acumulado	Nivel de cumplimiento	Ponderación obtenida	Nivel de cumplimiento global
Porcentaje de solicitudes de acceso a la información pública (SAIP) respondidas por un experto/a dentro de plazo y sin rechazo en el período t.	93%	195	197	99,0%	106,4%	20,0%	100,0%
Porcentaje de Reportes Mensuales de Gestión enviados en plazo en el año t	92%	30	30	100,0%	108,7%	30,0%	
Porcentaje de actividades para la implementación de un Plan de Fortalecimiento de Equipos realizadas en plazo en el año t.	90%	56	56	100,0%	111,1%	20,0%	
Porcentaje de facturas aceptadas comercialmente o por omisión y recepcionadas en el año t, con expediente de pago aprobado y referenciado	80%	929	951	97,7%	122,1%	30,0%	

EQUIPO DE TRABAJO N°6: DIVISIÓN DE TRANSPORTE PÚBLICO REGIONAL

Indicadores	Meta	Numerador	Denominador	Resultado acumulado	Nivel de cumplimiento	Ponderación obtenida	Nivel de cumplimiento global
Porcentaje de solicitudes de acceso a la información pública (SAIP) respondidas por un experto/a dentro de plazo y sin rechazo en el período t.	93%	174	250	69,6%	74,8%	7,5%	96,0%
Porcentaje de servicios con código de autorización generado asociados a los subsidios de Transporte Escolar, Zonas Aisladas Terrestres y Conectividad Rural en los plazos establecidos en el periodo t.	95%	14.660	14.784	99,2%	104,4%	35,0%	
Porcentaje de servicios con presuntos incumplimientos propuestos por DTPR informados al SEREMITT dentro de plazo en el período t	98%	3.404	3.697	92,1%	94,0%	23,5%	
Porcentaje de facturas aceptadas comercialmente o por omisión y recepcionadas en el año t, con expediente de pago aprobado y referenciado.	80%	254	274	92,7%	115,9%	30,0%	

EQUIPO DE TRABAJO N°7: PROGRAMA NACIONAL DE FISCALIZACIÓN

Indicadores	Meta	Numerador	Denominador	Resultado acumulado	Nivel de cumplimiento	Ponderación obtenida	Nivel de cumplimiento global
Porcentaje de solicitudes de acceso a la información pública (SAIP) respondidas por un experto/a dentro de plazo y sin rechazo en el período t.	93%	412	426	96,7%	104,0%	15,0%	100,0%
Porcentaje de establecimientos, unidades y/o entidades en la RM fiscalizadas en el año t	75%	251	251	100,0%	133,3%	10,0%	
Porcentaje de paraderos de Buses RED visitados en el año t	17%	2.134	11.710	18,2%	107,2%	35,0%	
Porcentaje de servicios subsidiados de zonas aisladas con al menos 3 fiscalizaciones en el año t	82%	645	574	112,4%	137,0%	25,0%	
Porcentaje de facturas aceptadas comercialmente o por omisión y recepcionadas en el año t, con expediente de pago aprobado y referenciado.	80%	281	281	100,0%	125,0%	15,0%	

EQUIPO DE TRABAJO N°8: COORDINACIÓN DE DESARROLLO LOGÍSTICO

Indicadores	Meta	Numerador	Denominador	Resultado acumulado	Nivel de cumplimiento	Ponderación obtenida	Nivel de cumplimiento global
Porcentaje de solicitudes de acceso a la información pública (SAIP) respondidas por un experto/a dentro de plazo y sin rechazo en el período t.	93%	43	44	97,7%	105,1%	15,0%	100,0%
Porcentaje de informes del Plan anual de Desarrollo Ferroviario elaborados y enviados en plazo en el periodo t	78%	12	12	100,0%	128,2%	20,0%	
Porcentaje de informes del proyecto de Puerto Exterior de San Antonio elaborados y enviados en plazo en el periodo t	85%	7	7	100,0%	117,6%	25,0%	
Porcentaje de cumplimiento del Plan anual de Desarrollo Logístico	78%	12	12	100,0%	128,2%	25,0%	
Porcentaje de facturas aceptadas comercialmente o por omisión y recepcionadas en el año t, con expediente de pago aprobado y referenciado.	80%	85	88	96,6%	120,7%	15,0%	

EQUIPO DE TRABAJO N°9: COORDINACIÓN DE USUARIOS

Indicadores	Meta	Numerador	Denominador	Resultado acumulado	Nivel de cumplimiento	Ponderación obtenida	Nivel de cumplimiento global
Porcentaje de cumplimiento de SAIP derivadas en plazo a expertos, y porcentaje de cumplimiento de SAIP respondidas al solicitante por facultad delegada en plazo en el año t.	80%	2.860 834	2874 861	98,7%	123,4%	40,0%	100,0%
Porcentaje de actividades del Plan de implementación de satisfacción ciudadana realizadas en el periodo t.	80%	12	12	100,0%	125,0%	30,0%	
Porcentaje de actividades del Plan de reformulación del control de calidad de requerimientos ciudadanos realizadas en el período t	80%	7	7	100,0%	125,0%	30,0%	

EQUIPO DE TRABAJO N°10: PROGRAMA DE VIALIDAD Y TRANSPORTE URBANO, SECTRA

Indicadores	Meta	Numerador	Denominador	Resultado acumulado	Nivel de cumplimiento	Ponderación obtenida	Nivel de cumplimiento global
Porcentaje de solicitudes de acceso a la información pública (SAIP) respondidas por un experto/a dentro de plazo y sin rechazo en el período t.	93%	234	234	100,0%	107,5%	20,0%	97,6%
Porcentaje de actividades del Plan de mejora de la programación presupuestaria de los estudios cumplidas en plazo en el año t	80%	100	100	100,0%	125,0%	20,0%	
Porcentaje de ejecución presupuestaria del subtítulo 31 en el año t	75%	\$3.116.574.751	\$4.731.295.000	65,9%	87,8%	17,6%	
Porcentaje de actividades del Plan de licitaciones de estudios del subtítulo 31 cumplidas en plazo en el año t	80%	100	100	100,0%	125,0%	20,0%	
Porcentaje de facturas aceptadas comercialmente o por omisión y recepcionadas en el año t, con expediente de pago aprobado y referenciado.	80%	222	225	98,7%	123,3%	20,0%	

EQUIPO DE TRABAJO N°11: UNIDAD OPERATIVA DE CONTROL DE TRÁNSITO

Indicadores	Meta	Numerador	Denominador	Resultado acumulado	Nivel de cumplimiento	Ponderación obtenida	Nivel de cumplimiento global
Porcentaje de Cruces con modificaciones permanentes de programaciones de semáforos realizadas en el año t	95%	1.626	1.568	103,7%	109,2%	25,0%	100,0%
Porcentaje de solicitudes de estudios de justificación de semáforos respondidas dentro de plazo en las UOCT nacionales en el período t	95%	300	301	99,7%	104,9%	25,0%	
Porcentaje de Reportes Mensuales de Velocidad Operacional de Transporte Privado y delta Velocidad con Transporte Público en RM enviados dentro de plazo en el año t.	100%	12	12	100,0%	100,0%	25,0%	
Porcentaje de facturas aceptadas comercialmente o por omisión y recepcionadas en el año t, con expediente de pago aprobado y referenciado.	80%	278	288	96,5%	120,7%	25,0%	

EQUIPO DE TRABAJO N°12: COMISIÓN NACIONAL DE SEGURIDAD DEL TRÁNSITO (CONASET)

Indicadores	Meta	Numerador	Denominador	Resultado acumulado	Nivel de cumplimiento	Ponderación obtenida	Nivel de cumplimiento global
Porcentaje de solicitudes de acceso a la información pública (SAIP) respondidas por un experto/a dentro de plazo y sin rechazo en el período t.	93%	111	113	98,2%	105,6%	20,0%	100,0%
Porcentaje de Consultas de los Gabinetes Sicotécnicos por Licencias de Conducir Respondidas dentro del Plazo en el año t"	90%	2.742	2.792	98,2%	109,1%	25,0%	
Porcentaje de actividades educativas y/o de sensibilización dirigidas a la comunidad realizadas en plazo	100%	57	57	100,0%	100,0%	25,0%	
Porcentaje de reportes de seguimiento al Plan priorizado de la Estrategia Nacional de Seguridad Vial enviados en el plazo establecido en el periodo t	78%	5	5	100,0%	128,2%	15,0%	
Porcentaje de facturas aceptadas comercialmente o por omisión y recepcionadas en el año t, con expediente de pago aprobado y referenciado.	80%	50	50	100,0%	125,0%	15,0%	

EQUIPO DE TRABAJO N°13: DIVISIÓN LEGAL

Indicadores	Meta	Numerador	Denominador	Resultado acumulado	Nivel de cumplimiento	Ponderación obtenida	Nivel de cumplimiento global
Porcentaje de actividades realizadas del Plan de Capacitación sobre Probidad a Jefes de División, Departamentos y Encargados de Unidades, a nivel central y regional, así como todo otro servidor estatal de la Subsecretaría de Transportes o de las Secretarías Regionales Ministeriales de Transportes y Telecomunicaciones, de acuerdo a calendarización establecida	90%	7	7	100,0%	111,0%	34,0%	100,0%
Porcentaje de actividades realizadas del Plan de trabajo para la elaboración de guías e instructivos con enfoque de género, en el marco de la Agenda de Género 2023-2026 del Ministerio	100%	7	7	100,0%	100,0%	33,0%	
Porcentaje de Descargos generados y/o visados por la División Legal, para ser presentados en Respuestas ante los amparos presentados ante el Consejo para la Transparencia en el plazo.	70%	19	22	86,4%	123,4%	33,0%	

EQUIPO DE TRABAJO N°14: COORDINACIÓN DE PERSONAS

Indicadores	Meta	Numerador	Denominador	Resultado acumulado	Nivel de cumplimiento	Ponderación obtenida	Nivel de cumplimiento global
Porcentaje de solicitudes de acceso a la información pública (SAIP) respondidas por un experto/a dentro de plazo y sin rechazo en el período t.	93%	57	60	95,0%	102,2%	20,0%	100,0%
Porcentaje de resoluciones exentas de reconocimiento de horas compensatorias tramitadas e ingresadas al sistema PyR dentro de plazo en el año t	90%	252	260	96,9%	107,7%	30,0%	
Porcentaje de cumplimiento del Plan Nacional de Prevención de Riesgos para el año t	80%	28	30	93,3%	116,7%	20,0%	
Porcentaje de procesos de selección que cumplen con el plazo definido para la etapa filtro curricular en el año t	93%	155	155	100,0%	107,5%	30,0%	

EQUIPO DE TRABAJO N°15: DIVISIÓN DE ADMINISTRACIÓN Y FINANZAS

Indicadores	Meta	Numerador	Denominador	Resultado acumulado	Nivel de cumplimiento	Ponderación obtenida	Nivel de cumplimiento global
Porcentaje de solicitudes de acceso a la información pública (SAIP) respondidas por un experto/a dentro de plazo y sin rechazo en el período t.	93%	38	38	100,0%	107,5%	25,0%	100,0%
Porcentaje de facturas de Servicios de TPR Subsidiados pagadas dentro de plazo en el año t	85%	13.796	14.389	95,9%	112,8%	30,0%	
Porcentaje total de cumplimiento de los componentes Plan de Licitaciones y Compra Ágil dentro de plazo en el año t	84%	29 292	32 306	93,0%	110,7%	15,0%	
Porcentaje de facturas aceptadas comercialmente o por omisión y recepcionadas en el año t, con expediente de pago aprobado y referenciado y gestionadas comercialmente en tiempo normativo en el año t	82%	1.061 7.282	1.101 7.358	97,9%	119,4%	30,0%	

EQUIPO DE TRABAJO N°16: DIVISIÓN DE GESTIÓN, TECNOLOGÍA Y PROCESOS

Indicadores	Meta	Numerador	Denominador	Resultado acumulado	Nivel de cumplimiento	Ponderación obtenida	Nivel de cumplimiento global
Porcentaje de actividades cumplidas en plazo del Plan de Seguridad de la Información en el período t	83%	85	100	85,0%	102,4%	30,0%	100,0%
Porcentaje de Procedimientos Administrativos y/o Trámites sin canal digital, que inician de partes, con propuesta de formulario de inicio validada al año t.	85%	9	9	100,0%	117,6%	20,0%	
Porcentaje de incidentes y/o requerimientos resueltos por la Unidad de Gestión de Proyectos y Desarrollo de Sistemas TI en el período t	90%	225	225	100,0%	111,1%	25,0%	
Porcentaje de incidentes y/o requerimientos resueltos por la Unidad de Infraestructura y Mesa de Servicios TIC en el período t	80%	8.682	8.698	99,8%	124,8%	25,0%	

EQUIPO DE TRABAJO N°17: SEREMITT REGIÓN DE ARICA Y PARINACOTA

Indicadores	Meta	Numerador	Denominador	Resultado acumulado	Nivel de cumplimiento	Ponderación obtenida	Nivel de cumplimiento global
Porcentaje de solicitudes de acceso a la información pública (SAIP) respondidas por un experto/a dentro de plazo y sin rechazo en el período t.	83%	20	22	90,9%	109,5%	30,0%	100,0%
Porcentaje de actas de fiscalización de PRT con observaciones de posibles incumplimientos cerrados en los plazos establecidos en el período t.	91%	21	21	100,0%	109,9%	30,0%	
Porcentaje de actividades de DAF regional ejecutadas en el período t.	85%	33	33	100,0%	117,6%	40,0%	

EQUIPO DE TRABAJO N°18: SEREMITT REGIÓN DE TARAPACÁ

Indicadores	Meta	Numerador	Denominador	Resultado acumulado	Nivel de cumplimiento	Ponderación obtenida	Nivel de cumplimiento global
Porcentaje de solicitudes de acceso a la información pública (SAIP) respondidas por un experto/a dentro de plazo y sin rechazo en el período t.	83%	25	27	92,6%	111,6%	30,0%	100,0%
Porcentaje de actas de fiscalización de PRT con observaciones de posibles incumplimientos cerrados en los plazos establecidos en el período t.	91%	128	132	97,0%	106,6%	30%	
Porcentaje de actividades de DAF regional ejecutadas en el período t.	85%	34	34	100,0%	117,6%	20%	
Porcentaje de cumplimiento del plan CORESET regional en el período t.	85%	18	18	100,0%	117,6%	20%	

EQUIPO DE TRABAJO N°19: SEREMITT REGIÓN DE ANTOFAGASTA

Indicadores	Meta	Numerador	Denominador	Resultado acumulado	Nivel de cumplimiento	Ponderación obtenida	Nivel de cumplimiento global
Porcentaje de solicitudes de acceso a la información pública (SAIP) respondidas por un experto/a dentro de plazo y sin rechazo en el período t.	83%	49	55	89,1%	107,3%	30,0%	99,9%
Porcentaje de actas de fiscalización de PRT con observaciones de posibles incumplimientos cerrados en los plazos establecidos en el período t.	91%	107	118	90,7%	99,6%	29,9%	
Porcentaje de actividades de DAF regional ejecutadas en el período t.	85%	32	33	97,0%	114,1%	40,0%	

EQUIPO DE TRABAJO N°20: SEREMITT REGIÓN DE ATACAMA

Indicadores	Meta	Numerador	Denominador	Resultado acumulado	Nivel de cumplimiento	Ponderación obtenida	Nivel de cumplimiento global
Porcentaje de solicitudes de acceso a la información pública (SAIP) respondidas por un experto/a dentro de plazo y sin rechazo en el período t.	83%	41	43	95,3%	114,9%	30,0%	97,5%
Porcentaje de actas de fiscalización de PRT con observaciones de posibles incumplimientos cerrados en los plazos establecidos en el período t.	91%	15	18	83,3%	91,6%	27,5%	
Porcentaje de actividades de DAF regional ejecutadas en el período t.	85%	33	34	97,1%	114,2%	40,0%	

EQUIPO DE TRABAJO N°21: SEREMITT REGIÓN DE COQUIMBO

Indicadores	Meta	Numerador	Denominador	Resultado acumulado	Nivel de cumplimiento	Ponderación obtenida	Nivel de cumplimiento global
Porcentaje de solicitudes de acceso a la información pública (SAIP) respondidas por un experto/a dentro de plazo y sin rechazo en el período t.	83%	47	50	94,0%	113,3%	20,0%	96,6%
Porcentaje de actas de fiscalización de PRT con observaciones de posibles incumplimientos cerrados en los plazos establecidos en el período t.	91%	5	6	83,3%	91,6%	36,6%	
Porcentaje de actividades de DAF regional ejecutadas en el período t.	85%	32	33	97,0%	114,1%	40,0%	

EQUIPO DE TRABAJO N°22: SEREMITT REGIÓN DE VALPARAÍSO

Indicadores	Meta	Numerador	Denominador	Resultado acumulado	Nivel de cumplimiento	Ponderación obtenida	Nivel de cumplimiento global
Porcentaje de solicitudes de acceso a la información pública (SAIP) respondidas por un experto/a dentro de plazo y sin rechazo en el período t.	83%	69	92	75,0%	90,4%	9,0%	96,0%
Porcentaje de actas de fiscalización de PRT con observaciones de posibles incumplimientos cerrados en los plazos establecidos en el período t.	91%	98	107	91,6%	100,6%	25,0%	
Porcentaje de actividades de DAF regional ejecutadas en el período t.	85%	33	33	100,0%	117,6%	25,0%	
Porcentaje de cumplimiento del plan CORESET regional en el período t.	85%	22	24	91,7%	107,8%	20,0%	
Porcentaje de procesos sancionatorios con sanción o absolución y/o cerrados con justificación dentro de plazo por subsidios al transporte público urbano y transporte rural en el período t.	90%	203	266	76,3%	84,8%	17,0%	

EQUIPO DE TRABAJO N°23: SEREMITT REGIÓN METROPOLITANA

Indicadores	Meta	Numerador	Denominador	Resultado acumulado	Nivel de cumplimiento	Ponderación obtenida	Nivel de cumplimiento global
Porcentaje de solicitudes de acceso a la información pública (SAIP) respondidas por un experto/a dentro de plazo y sin rechazo en el período t.	93%	150	154	97,4%	104,7%	10,0%	100,0%
Porcentaje de oficios o memorandos de respuesta a solicitudes de acreditación de vehículos de Escuelas de Conductores Profesionales (ECP) y no Profesionales, enviadas para su notificación dentro del plazo en el período t.	82%	33	34	97,1%	118,4%	25,0%	
Porcentaje de resoluciones de absolución , aplicación de sanción o declaración de terminación del proceso por cualquier causa, en procesos sancionatorios a servicios de transporte público, modalidad bus interurbano, bus rural y taxi básico, enviadas para su notificación y, reportes de Inspección sin mérito para formular cargos devueltos a PNF, dentro del plazo en el período t.	94%	1.117	1.182	94,5%	100,5%	25,0%	
Porcentaje de oficios de respuesta a solicitudes de intervenciones de calzada para obra menor, respondidas dentro del plazo en el período t	75%	1.185	1.219	97,2%	129,6%	20,0%	
Porcentaje de solicitudes de pronunciamiento Declaración de Impacto Ambiental (DIA) respondidas dentro del plazo para el período de medición (t)	87%	61	66	92,4%	106,2%	20,0%	

EQUIPO DE TRABAJO N°24: SEREMITT REGIÓN DEL LIBERTADOR BERNARDO O'HIGGINS

Indicadores	Meta	Numerador	Denominador	Resultado acumulado	Nivel de cumplimiento	Ponderación obtenida	Nivel de cumplimiento global
Porcentaje de solicitudes de acceso a la información pública (SAIP) respondidas por un experto/a dentro de plazo y sin rechazo en el período t.	83%	38	39	97,4%	117,4%	20,0%	99,3%
Porcentaje de actas de fiscalización de PRT con observaciones de posibles incumplimientos cerrados en los plazos establecidos en el período t.	91%	167	183	91,3%	100,3%	20,0%	
Porcentaje de actividades de DAF regional ejecutadas en el período t.	85%	27	33	81,8%	96,3%	19,3%	
Porcentaje de cumplimiento del plan CORESET regional en el período t.	85%	21	24	87,5%	102,9%	20,0%	
Porcentaje de procesos sancionatorios con sanción o absolución y/o cerrados con justificación dentro de plazo por subsidios al transporte público urbano y transporte rural en el período t.	90%	345	357	96,6%	107,4%	20,0%	

EQUIPO DE TRABAJO N°25: SEREMITT REGIÓN DEL MAULE

Indicadores	Meta	Numerador	Denominador	Resultado acumulado	Nivel de cumplimiento	Ponderación obtenida	Nivel de cumplimiento global
Porcentaje de solicitudes de acceso a la información pública (SAIP) respondidas por un experto/a dentro de plazo y sin rechazo en el período t.	83%	42	42	100,0%	120,5%	15%	100,0%
Porcentaje de actas de fiscalización de PRT con observaciones de posibles incumplimientos cerrados en los plazos establecidos en el período t.	91%	56	60	93,3%	102,6%	20,0%	
Porcentaje de actividades de DAF regional ejecutadas en el período t.	85%	29	33	87,9%	103,4%	20,0%	
Porcentaje de cumplimiento del plan CORESET regional en el período t.	85%	24	24	100,0%	117,6%	20,0%	
Porcentaje de procesos sancionatorios con sanción o absolución y/o cerrados con justificación dentro de plazo por subsidios al transporte público urbano y transporte rural en el período t.	90%	199	199	100,0%	111,1%	25,0%	

EQUIPO DE TRABAJO N°26: SEREMITT REGION DE ÑUBLE

Indicadores	Meta	Numerador	Denominador	Resultado acumulado	Nivel de cumplimiento	Ponderación obtenida	Nivel de cumplimiento global
Porcentaje de solicitudes de acceso a la información pública (SAIP) respondidas por un experto/a dentro de plazo y sin rechazo en el período t.	83%	33	35	94,3%	113,6%	30%	97,7%
Porcentaje de actas de fiscalización de PRT con observaciones de posibles incumplimientos cerrados en los plazos establecidos en el período t.	72%	38	58	65,5%	91,0%	22,7%	
Porcentaje de actividades de DAF regional ejecutadas en el período t.	85%	31	33	93,9%	110,5%	30,0%	
Porcentaje de cumplimiento del plan CORESET regional en el período t.	85%	23	24	95,8%	112,7%	15,5%	

EQUIPO DE TRABAJO N°27: SEREMITT REGION DEL BIOBÍO

Indicadores	Meta	Numerador	Denominador	Resultado acumulado	Nivel de cumplimiento	Ponderación obtenida	Nivel de cumplimiento global
Porcentaje de solicitudes de acceso a la información pública (SAIP) respondidas por un experto/a dentro de plazo y sin rechazo en el período t.	83%	77	93	82,8%	99,8%	15,0%	97,5%
Porcentaje de actas de fiscalización de PRT con observaciones de posibles incumplimientos cerrados en los plazos establecidos en el período t.	91%	111	130	85,4%	93,8%	23,5%	
Porcentaje de actividades de DAF regional ejecutadas en el período t.	85%	32	34	94,1%	110,7%	20,0%	
Porcentaje de cumplimiento del plan CORESET regional en el período t.	85%	24	24	100,0%	117,6%	10,0%	
Porcentaje de procesos sancionatorios con sanción o absolución y/o cerrados con justificación dentro de plazo por subsidios al transporte público urbano y transporte rural en el período t.	90%	190	218	87,2%	96,8%	29,1%	

EQUIPO DE TRABAJO N°28: SEREMITT REGIÓN DE LA ARAUCANÍA

Indicadores	Meta	Numerador	Denominador	Resultado acumulado	Nivel de cumplimiento	Ponderación obtenida	Nivel de cumplimiento global
Porcentaje de solicitudes de acceso a la información pública (SAIP) respondidas por un experto/a dentro de plazo y sin rechazo en el período t.	83%	40	47	85,1%	102,5%	20,0%	97,6%
Porcentaje de actas de fiscalización de PRT con observaciones de posibles incumplimientos cerrados en los plazos establecidos en el período t.	91%	28	35	80,0%	87,9%	17,6%	
Porcentaje de actividades de DAF regional ejecutadas en el período t.	85%	33	34	97,1%	114,2%	25,0%	
Porcentaje de cumplimiento del plan CORESET regional en el período t.	85%	24	24	100,0%	117,6%	25,0%	
Porcentaje de procesos sancionatorios con sanción o absolución y/o cerrados con justificación dentro de plazo por subsidios al transporte público urbano y transporte rural en el período t.	90%	408	409	99,8%	110,8%	15,0%	

EQUIPO DE TRABAJO N°29: SEREMITT REGIÓN DE LOS RÍOS

Indicadores	Meta	Numerador	Denominador	Resultado acumulado	Nivel de cumplimiento	Ponderación obtenida	Nivel de cumplimiento global
Porcentaje de solicitudes de acceso a la información pública (SAIP) respondidas por un experto/a dentro de plazo y sin rechazo en el período t.	83%	47	55	85,5%	103,0%	20,0%	100,0%
Porcentaje de actas de fiscalización de PRT con observaciones de posibles incumplimientos cerrados en los plazos establecidos en el período t.	91%	33	34	97,1%	106,7%	25,0%	
Porcentaje de actividades de DAF regional ejecutadas en el período t.	85%	30	33	90,9%	107,0%	25,0%	
Porcentaje de procesos sancionatorios con sanción o absolución y/o cerrados con justificación dentro de plazo por subsidios al transporte público urbano y transporte rural en el período t.	90%	627	661	94,9%	105,4%	30,0%	

EQUIPO DE TRABAJO N°30: SEREMITT REGIÓN DE LOS LAGOS

Indicadores	Meta	Numerador	Denominador	Resultado acumulado	Nivel de cumplimiento	Ponderación obtenida	Nivel de cumplimiento global
Porcentaje de solicitudes de acceso a la información pública (SAIP) respondidas por un experto/a dentro de plazo y sin rechazo en el período t.	83%	47	55	85,5%	103,0	20,0%	92,5%
Porcentaje de actas de fiscalización de PRT con observaciones de posibles incumplimientos cerrados en los plazos establecidos en el período t.	91%	56	84	66,7%	73,3%	14,7%	
Porcentaje de actividades de DAF regional ejecutadas en el período t.	85%	33	34	97,1%	114,2%	25,0%	
Porcentaje de cumplimiento del plan CORESET regional en el período t.	85%	24	24	100,0%	117,6%	20,0%	
Porcentaje de procesos sancionatorios con sanción o absolución y/o cerrados con justificación dentro de plazo por subsidios al transporte público urbano y transporte rural en el período t.	90%	655	852	76,9%	85,4%	12,8%	

EQUIPO DE TRABAJO N°31: SEREMITT REGIÓN DE AYSÉN DEL GENERAL CARLOS IBÁÑEZ DEL CAMPO

Indicadores	Meta	Numerador	Denominador	Resultado acumulado	Nivel de cumplimiento	Ponderación obtenida	Nivel de cumplimiento global
Porcentaje de solicitudes de acceso a la información pública (SAIP) respondidas por un experto/a dentro de plazo y sin rechazo en el período t.	83%	18	19	94,7	114,1%	20,0%	100,0%
Porcentaje de actas de fiscalización de PRT con observaciones de posibles incumplimientos cerrados en los plazos establecidos en el período t.	91%	2	2	100,0%	109,9%	40,0%	
Porcentaje de cumplimiento del plan CORESET regional en el período t.	85%	18	18	100,0%	117,6%	40,0%	

EQUIPO DE TRABAJO N°32: SEREMITT REGIÓN DE MAGALLANES Y ANTÁRTICA CHILENA

Indicadores	Meta	Numerador	Denominador	Resultado acumulado	Nivel de cumplimiento	Ponderación obtenida	Nivel de cumplimiento global
Porcentaje de solicitudes de acceso a la información pública (SAIP) respondidas por un experto/a dentro de plazo y sin rechazo en el período t.	83%	20	23	87,0%	104,8%	30,0%	100,0%
Porcentaje de actas de fiscalización de PRT con observaciones de posibles incumplimientos cerrados en los plazos establecidos en el período t.	91%	31	34	91,2%	100,2%	30,0%	
Porcentaje de actividades de DAF regional ejecutadas en el período t.	85%	34	34	100,0%	117,6%	40,0%	